パソコンでビデオ面談をする　Zoomインストールして行う方法（Zoom公式サイトから参加）

①「ズーム」「Zoom」で検索

もしくは「https://zoom.us」にアクセス

検索エンジンは何でも大丈夫です

パソコンでビデオ面談をする　Zoomインストールして行う方法（Zoom公式サイトから参加）

②「Zoomミーティング – Zoom」のサイト名をクリック

パソコンでビデオ面談をする　Zoomインストールして行う方法（Zoom公式サイトから参加）

③画面上部[ミーティングに参加する]をクリック

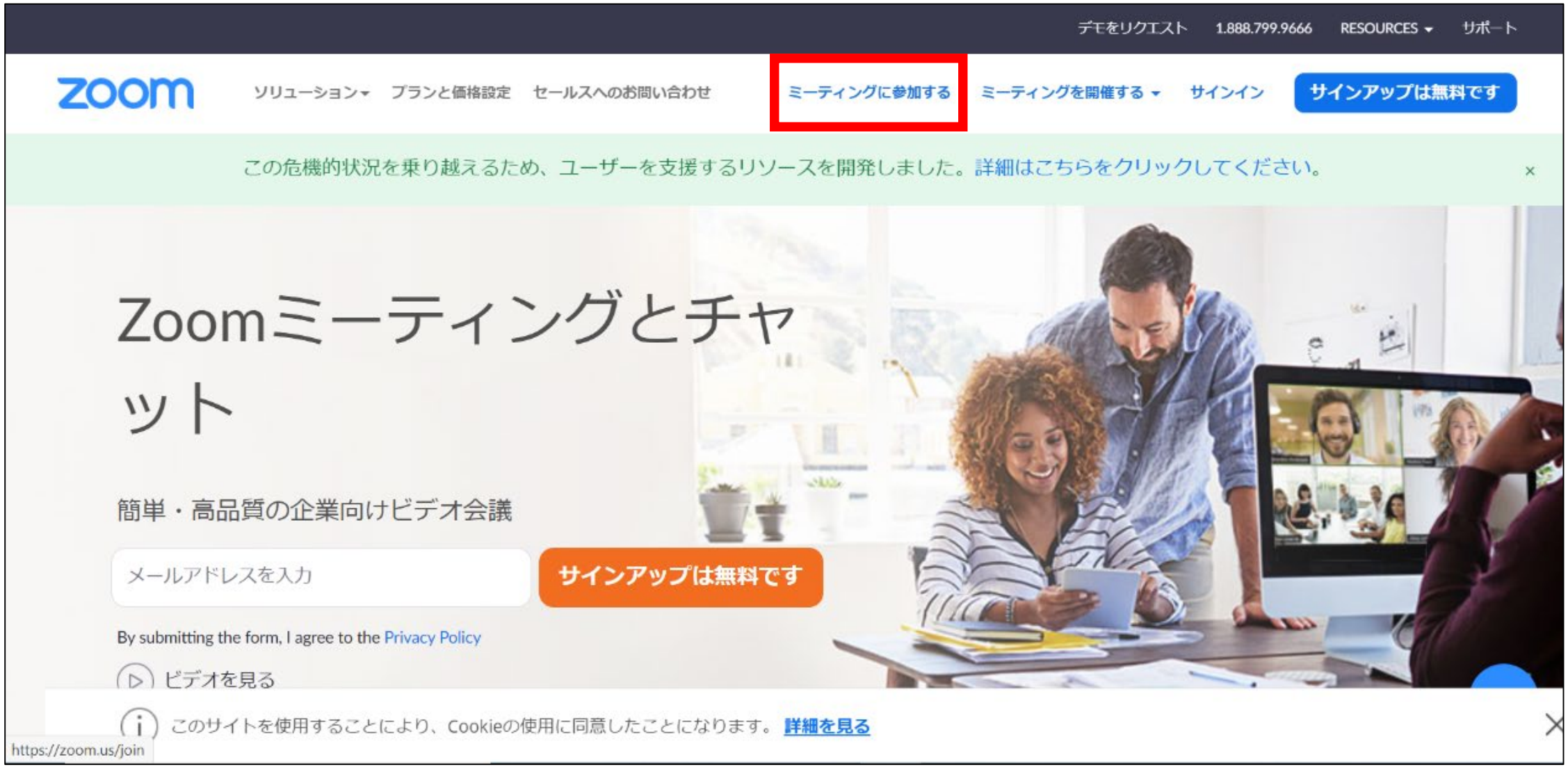

パソコンでビデオ面談をする　Zoomインストールして行う方法（Zoom公式サイトから参加）

④メールやSMSで案内された会議室ID(ミーティングID)を入力し、[参加]をクリック

パソコンでビデオ面談をする　Zoomインストールして行う方法（Zoom公式サイトから参加）

⑤[今すぐダウンロードする]をクリック

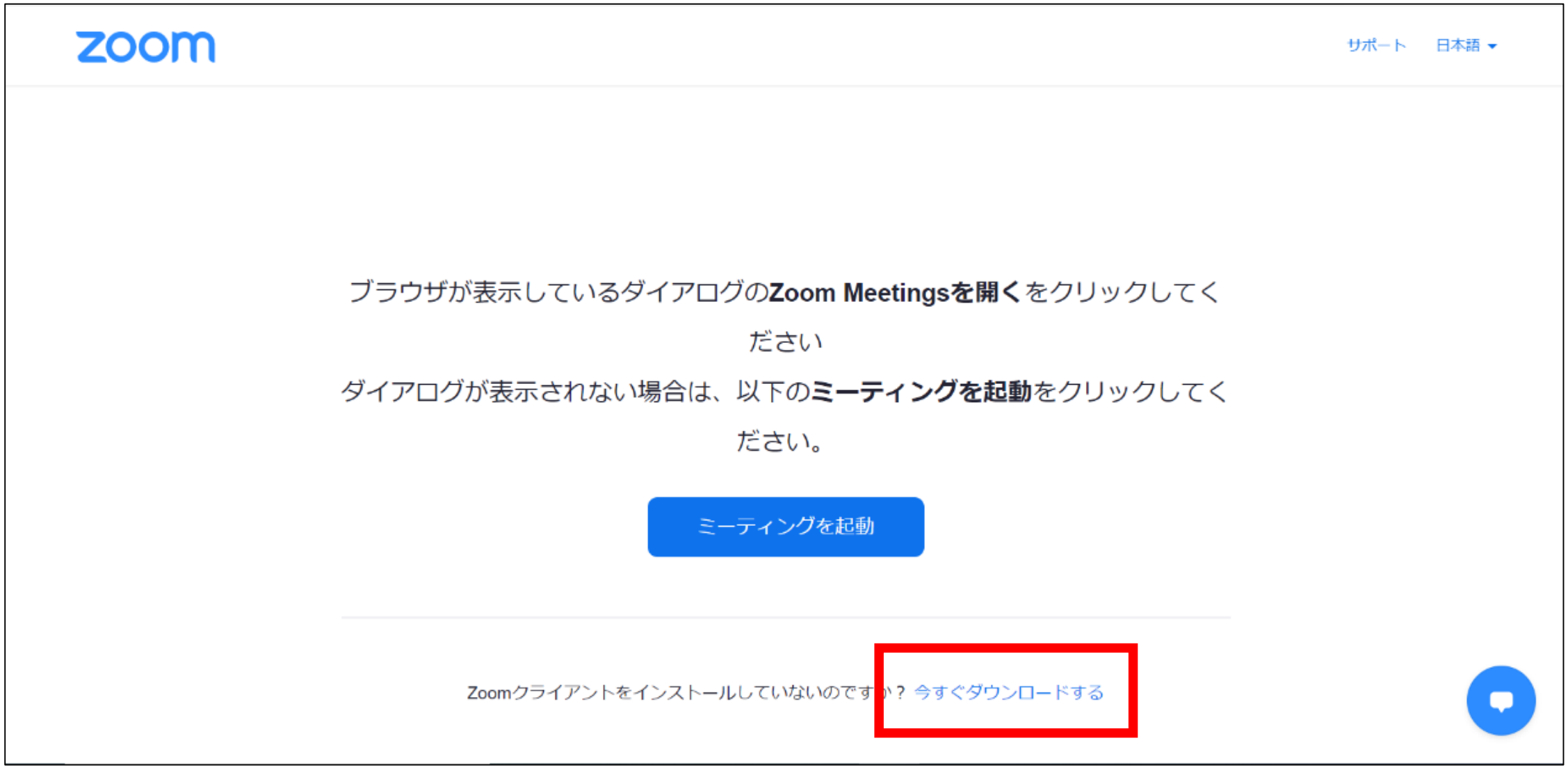

パソコンでビデオ面談をする　Zoomインストールして行う方法（Zoom公式サイトから参加）

⑥ダウンロードされたファイルを開くと、インストールが開始される

パソコンでビデオ面談をする　Zoomインストールして行う方法（Zoom公式サイトから参加）

⑦名前を入力し、[ミーティングに参加する]をクリック

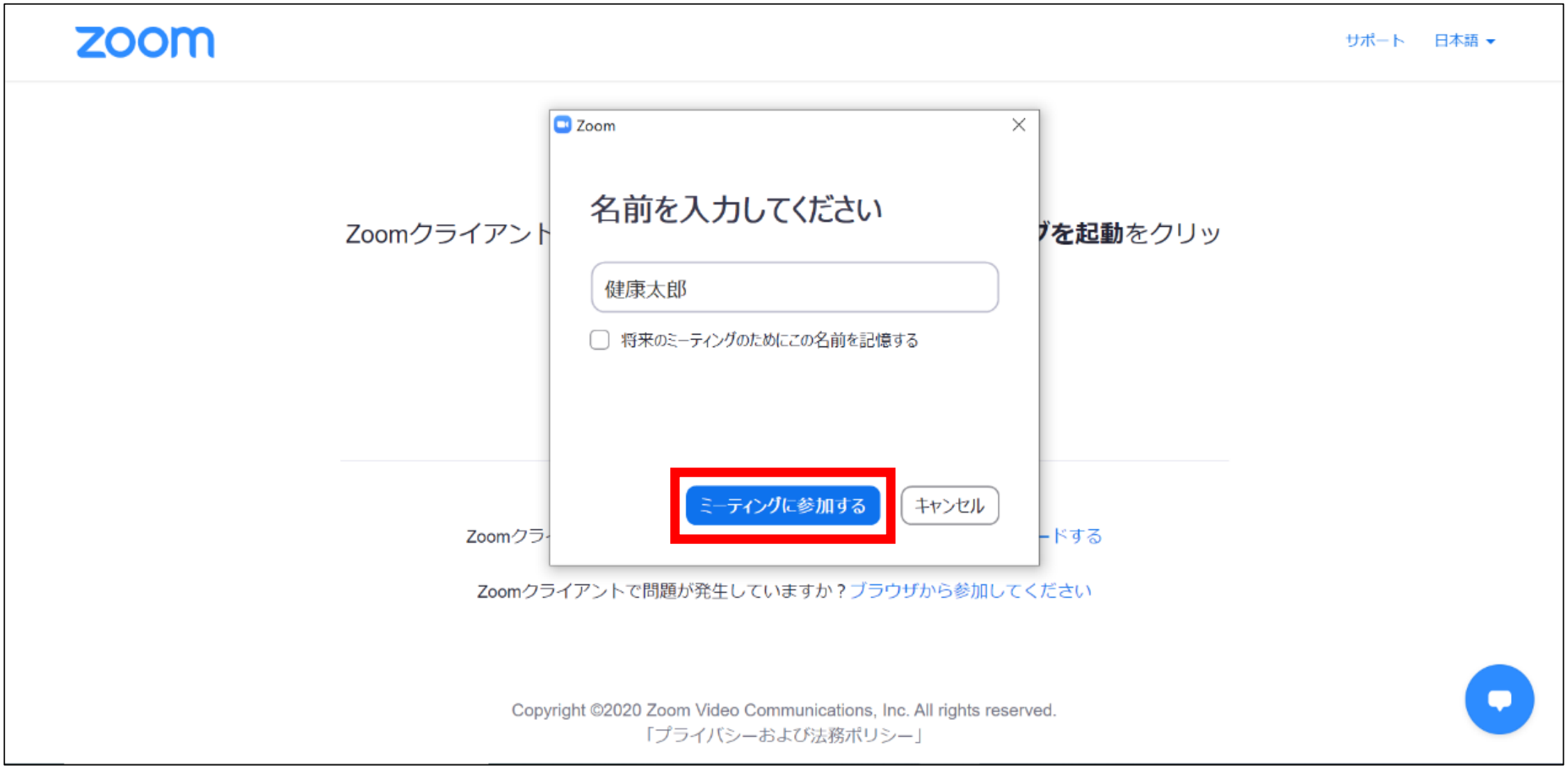

パソコンでビデオ面談をする　Zoomインストールして行う方法（Zoom公式サイトから参加）

⑧[ビデオ付きで参加]をクリック

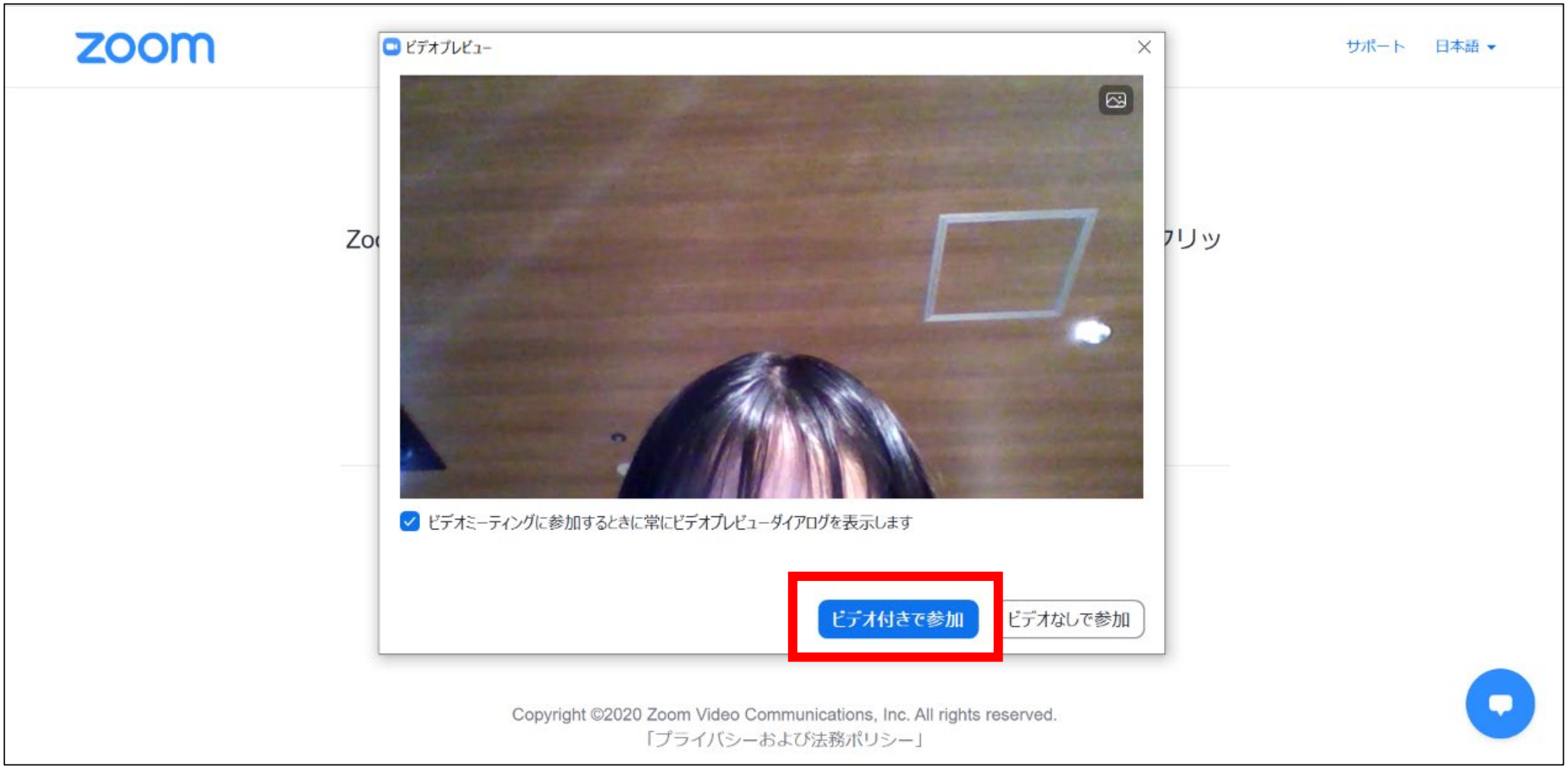

パソコンでビデオ面談をする　Zoomインストールして行う方法（Zoom公式サイトから参加）

⑨[コンピューターでオーディオに参加]をクリック

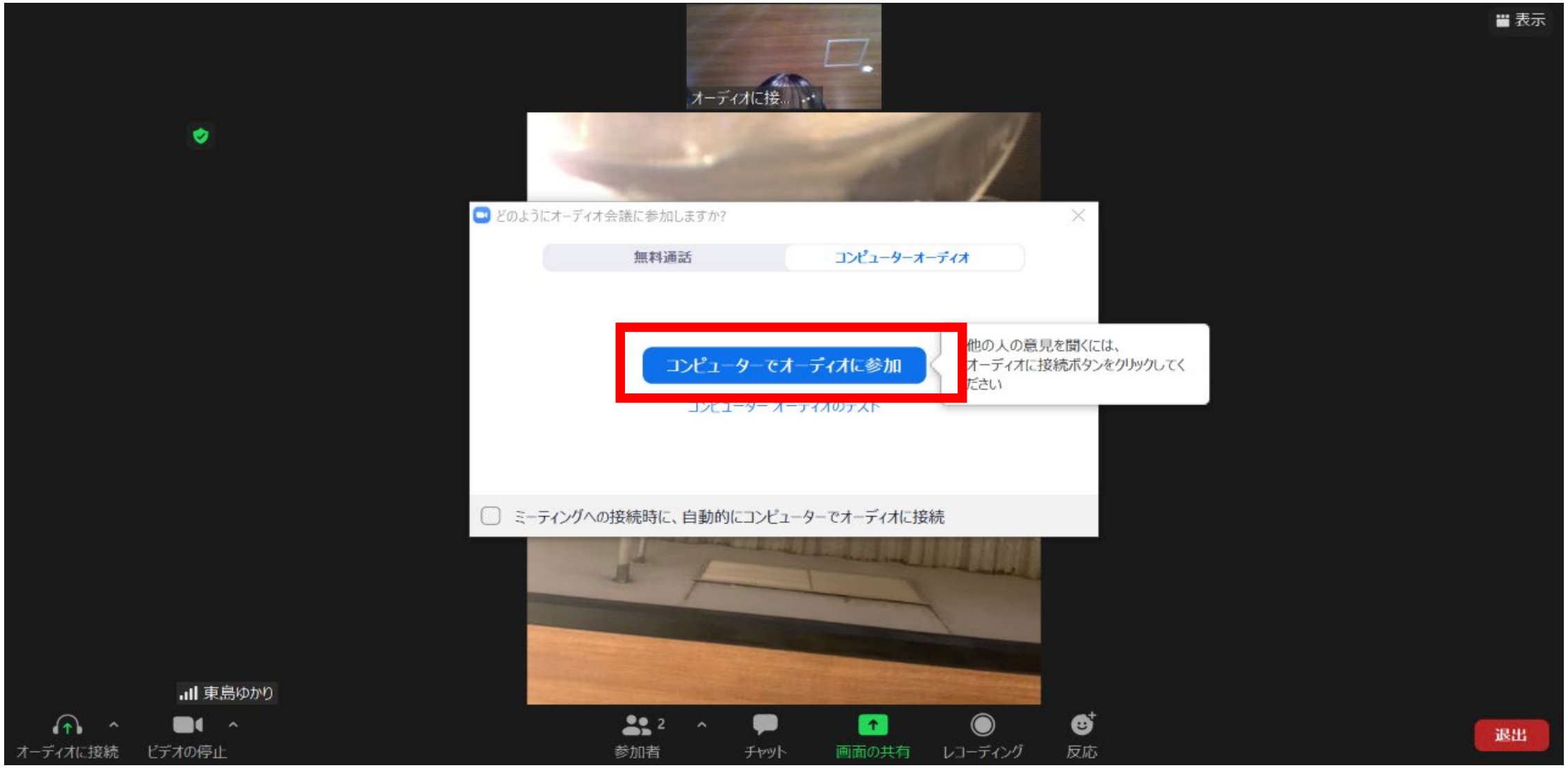

パソコンでビデオ面談をする　Zoomインストールして行う方法（Zoom公式サイトから参加）

画面右下が赤枠内のような表示になっていれば準備完了です！

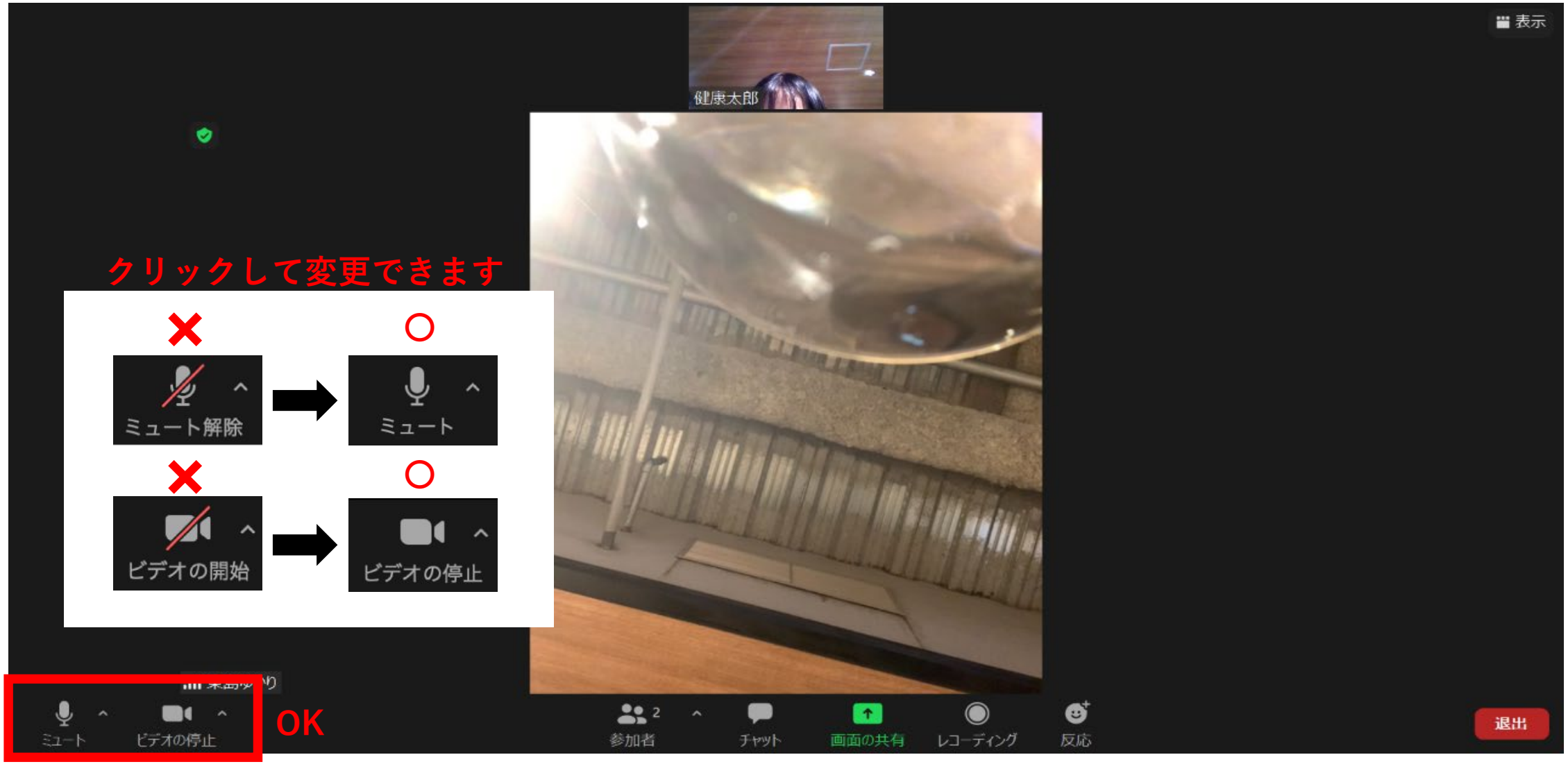

パソコンでビデオ面談をする　Zoomインストールして行う方法（Zoom公式サイトから参加）
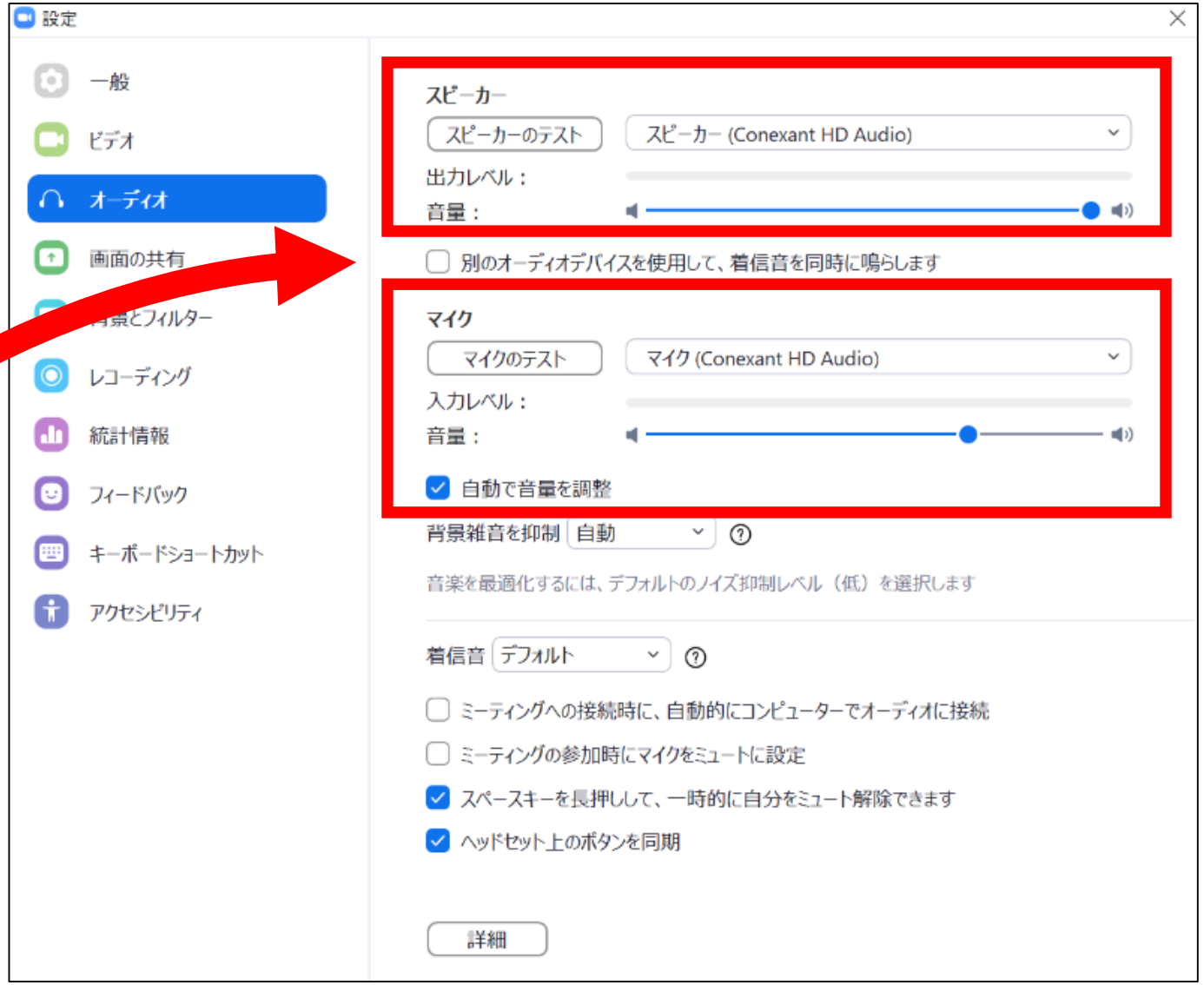
音量の調節は 画面右下の[^]→[オーディオ設定]から行うことができます